

Scuola Media Locarno 2

La Morettina



La scuola si presenta



- **OGGI Presentazione generale**
 - **31 agosto inizio scuola, comunicazione delle classi**
 - **Metà settembre serata con i docenti di classe**
 - **Novembre colloqui singoli con i docenti**
-

Struttura e dotazione



Scuola Media Locarno 2

La Morettina



- **315 allievi**
 - **16 classi + 2 classi SSP**
 - **50 docenti**
-

Organi di conduzione

**Direttore
Patrick Dal Mas**

**Vicedirettore
Alessio Dell'Avo**

**Collaboratori di Direzione
Anna Sessa e Alessio Grandi**

Organi pedagogico-didattici

**Docente
di classe**

Docenti

**Sostegno
pedagogico**

I DOCENTI

L'insegnante è la persona alla quale un genitore affida la cosa più preziosa che possiede suo figlio: il cervello. Glielo affida perché lo trasformi in un oggetto pensante. Ma l'insegnante è anche la persona alla quale lo Stato affida la sua cosa più preziosa: la collettività dei cervelli, perché diventino il paese di domani.

(Piero Angela)



Definisce competenze e obiettivi di apprendimento ed è entrato in vigore nel 2015.

Piano di Studio della scuola dell'obbligo ticinese



<https://pianodistudio.edu.ti.ch>

Un piano orientato alle competenze

La competenza è la capacità di far fronte a un compito, o un insieme di compiti, riuscendo a mettere in moto e a orchestrare le proprie risorse interne, e a utilizzare quelle esterne disponibili in modo coerente. (Michele Pellerrey)

saperi → **Non solo CONOSCENZE
Ma anche RISORSE**

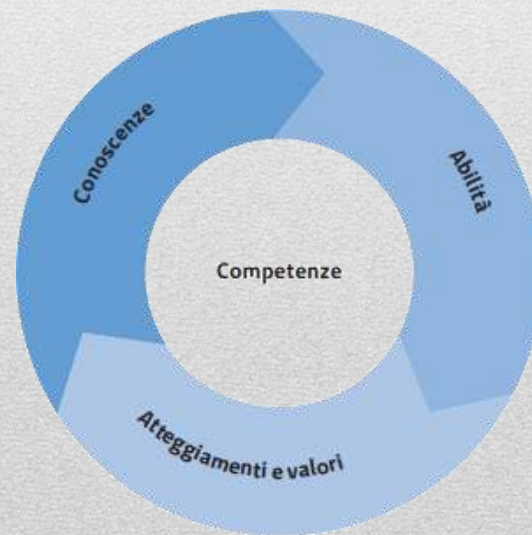

Il sostegno pedagogico



Sofia Pedrazzini e Valentina Besomi

sostegno pedagogico

Cos'è?

- ✓ Servizio gratuito
- ✓ Rivolto a tutti gli alunni che ne sentono il bisogno
- ✓ Progetto condiviso scuola-famiglia

Cosa non è?

- ✗ Su iscrizione (ma appuntamento in agenda)
 - ✗ Vincolante (ma dipende dal progetto)
 - ✗ Attività extra-scolastica o doposcuola
-

sostegno pedagogico

Cosa si fa?

- ✓ Si affrontano difficoltà diverse (scolastiche, relazionali, organizzative, ecc.)
- ✓ Spazio di ascolto e di parola
- ✓ Dove: in aula di sostegno (individuale/piccoli gruppi) oppure in classe.

Cosa non si fa?

- ✗ Recupero scolastico e di ripetizione (metodo di studio, strategie di apprendimento, ecc.)
-

ASSOCIAZIONE GENITORI SCUOLA MEDIA LOCARNO 2

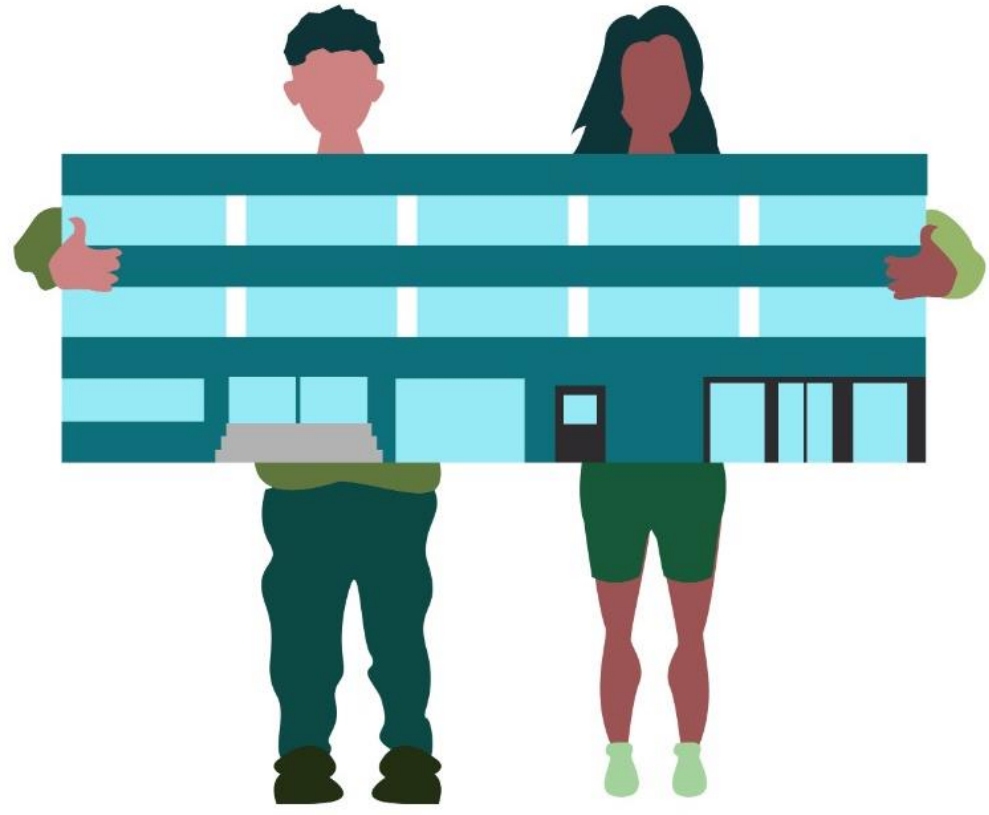



Associazione Genitori Morettina

**merenda di inizio anno,
conferenze serali a tema per genitori,
aiuto allo studio per allievi,
corsi estivi di ripasso,
corsi fuori orario di danza, cultura,
la notte del racconto in biblioteca,
corso polisportivo sulla neve seconde,
attività degli allievi latinisti di quarta,
cerimonia di consegna diplomi di quarta,
ballo per il diploma a fine anno,
festa finale per allievi e famiglie,
lotterie per aiuto finanziario alle attività,
prevenzione cyberbullismo...**



Griglia oraria giornaliera

	Lunedì	Martedì	Mercoledì	Giovedì	Venerdì
8.00-8.50					
8.50-9.40					
9.55-10.45					
10.45-11.35					
13.35-14.25					
14.25-15.15					
15.30-16.15					
16.15-17.00					

Orario settimanale

	I	II	III	IV
Italiano	6 (4+2 labo)	5	6	4 e 2L
Francese	3	4	-	-
Tedesco	2 nuovo!	3 (1+2 lab)	3 AB	3 AB
Inglese	-	-	2.5	3 gr16
Storia e civica	2	2	2.5	2
Geografia	2	2	2	2
Matematica	5 (3+2lab)	5 (3+2 lab)	5 AB	5 AB
Scienze naturali	3	2	2 e 2L/C	1 e 2L
E. Visiva	2	2	2	-
Arti Plastiche	2 $\frac{1}{2}$ classe	2 $\frac{1}{2}$ classe	-	-
E. Musicale	2	2	1	-
E. Fisica	3	3	3	3
I. Religioso fac	1 F.O	1	1	1obblig
Ora di classe	1	1	1	1
Op. artistica	-	-	-	2
Op. orientamento	-	-	-	2
Francese opz.	-	-	2	2
Latino	-	-	2	4
	33 (34)	33 (34)	33 (35)	33 (35)

Primo giorno di scuola

Lunedì 31 agosto 2026

- Tutti i ragazzi passano l'intera giornata con il docente di classe
 - Riceveranno del materiale scolastico come:
 - agenda
 - classificatori
 - quaderni
 - ecc.
 - Avranno inoltre bisogno di:
 - pennarelli colorati o matite colorate
 - forbici
 - colla
 - una mappetta rigida
-

Attività previste per le prime



Giorni verdi Arzo 2026

- **Tre giorni con pernottamento**
- **Ottobre 2026**
- **La Perfetta di Arzo**
- **Alla scoperta del territorio**



Prevenzione



- **Fondazione ASPI**
- **Gruppo Visione Giovani (PolCa)**



Servizi scolastici



• Servizio dentario scolastico



• Mensa



• Trasporti Speciali



Servizio dentario scolastico

Il dentista scolastico (Dr. Guzzi) effettua una prima visita agli allievi iscritti per classe, accompagnati da un docente, e redige un eventuale preventivo delle cure con i relativi costi. Eventuali visite successive individuali si svolgono presso lo studio di Solduno durante l'orario scolastico.

Regolamento scolastico

Scuola media 2 Locarno (Morettina)

**INFORMAZIONI E DISPOSIZIONI
PER GLI ALLIEVI E
LE FAMIGLIE**



**Anno scolastico
2025-2026**



Agenda scolastica



Comunicazioni scolastiche

- **Ottobre segnalazioni intermedie di fragilità d'inserimento nel contesto scolastico**
- **Novembre serata colloqui docenti**
- **Gennaio giudizi semestrali**
- **Giugno pagella finale**



Sinergia e collaborazione



SM Locarno2
https://locarno2.sm.edu.ti.ch

Benvenuto! Direzione e personale Formulari cantonali Assemblée degli studenti Assemblée dei Genitori Area riservata

ti Repubblica e Cantone Ticino

Scuola media
LOCARNO 2 (MORETTINA)

- ▷ La Scuola media ticinese
- ▷ La Scuola media Locarno2
- ▷ Orientamento scolastico e professionale
- ▷ Le attività extrascolastiche
- ▷ Moodle e risorse didattiche

Anno scolastico 2023/2024

NOVITÀ catalogo biblioteca

Presentazioni serate genitori

LOCARNO CARE, incontri per il supporto alle famiglie e alla genitorialità.

NEWS!!! Indagine consultiva sull'anticipazione del tedesco in prima media

Agenda

11	Marzo Prevenzione per classi terze
17	Marzo Docucorto LOCARNO 2
26	Marzo "Il mondo della formazione a scuola"

Mostra tutti

Sito di sede:
<https://locarno2.sm.edu.ti.ch>

Grazie per l'attenzione!

DOMANDE ?

