

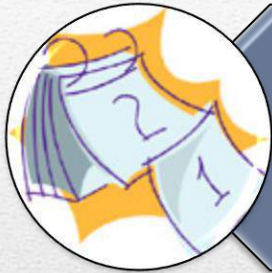



## Prossime scadenze:



**17 gennaio termine ultimo per  
richiedere la prova da  
“corso B” a “corso A”**



**31 gennaio termine per decisioni  
definitive sui cambiamenti di  
curriculum A-B**



**Giugno consigli di classe finali**





## Orario settimanale

• Italiano	6	4 e 2
• Francese	2 opz	2 opz
• Tedesco	3	3
• Storia e civica	2.5	2
• Geografia	2	2
• Matematica	5	5
• Scienze	2 e 2	1 e 2
• Opzione CET	0	2
• Opzione ORI	0	2
• Ed. fisica	3	3
• Religione	1 opz	1
• Ora classe	1	1
• Inglese	2.5	3
• Latino	2 opz	4 opz

**Francese opz**  
✓IV 2 ore su op. di orientamento

**Latino opz**  
✓IV 1 ora su italiano, 1 ora su ed. fisica e 2 ore fuori orario



**Materie obbligatorie**

	corso attitudinale	corso base
matematica	<input checked="" type="checkbox"/>	<input type="checkbox"/>
tedesco	<input checked="" type="checkbox"/>	<input type="checkbox"/>

**Materie facoltative**

francese opz.	<input checked="" type="checkbox"/> <i>si</i> <sup>(1)</sup>	<input type="checkbox"/> <i>no</i>
latino opz.	<input type="checkbox"/> <i>si</i> <sup>(2)</sup>	<input checked="" type="checkbox"/> <i>no</i>

Osservazioni

<sup>(1)</sup> 2 ore sovrapposte all'OPZIONE DI ORIENTAMENTO

<sup>(2)</sup> 4 ore di cui 2 fuori orario, 1 sovrapposta a ITALIANO, 1 sovrapposta a EDUCAZIONE FISICA.

**Materie opzionali di capacità espressive e tecniche**

	prima scelta	scelta di riserva
ed. musicale	<input checked="" type="checkbox"/> 1	<input type="checkbox"/> 1
ed. visiva	<input type="checkbox"/> 2	<input type="checkbox"/> 2
tecnica di progettazione e costruzione	<input type="checkbox"/> 3	<input checked="" type="checkbox"/> 3

**Materie opzionali di ORIENTAMENTO**

SOLO PER GLI ALLIEVI NON ISCRITTI A FRANCESE:

	prima scelta	scelta di riserva
arti applicate e decorative	<input type="checkbox"/> 1	<input type="checkbox"/> 1
amministrazione e ICT	<input type="checkbox"/> 2	<input type="checkbox"/> 2
cucina e alimentazione	<input type="checkbox"/> 3	<input type="checkbox"/> 3
	<input type="checkbox"/> 4	<input type="checkbox"/> 4
	<input type="checkbox"/> 5	<input type="checkbox"/> 5

Osservazioni

Eventuali cambiamenti sono da richiedere per iscritto entro il 30 settembre

Luogo:

Data:

Firma di un genitore  
(o del rappresentante legale) o  
dell'allievo se ha compiuto 16 anni

Osservazioni

L'occupazione del tempo corrispondente alle lezioni a cui un allievo non partecipa viene regolata dalla Direzione in base alle disposizioni degli uffici dipartimentali competenti.

**Termine di consegna**

Il presente formulario compilato in modo completo e leggibile dovrà essere ritornato al proprio DOCENTE DI CLASSE entro il **12 aprile 2019**.

Consegna a inizio aprile 2025





## ISCRIZIONE QUARTA Gruppi con allievi di più classi

Corsi attitudinali e base:

- **matematica**

- **tedesco**

Corsi a effettivi ridotti:

- inglese gruppi eterogenei di **18** alunni

Corsi opzionali:

- francese e latino

- **opzione CET e opzione ORI**

---

# Iscrizione ai corsi differenziati (a livello) di matematica e di tedesco in quarta

(RSM e Art. 51)

Per accedere alla quarta con i corsi attitudinali di matematica e/o tedesco occorre: **isciversi ai corsi A**

• Per chi finisce la terza nel corso attitudinale almeno la nota 4 al termine dell'anno.

Se non si ha diritto al corso A ma lo si è chiesto, il consiglio di classe **può concedere** una sola deroga (eccezione) alla norma del capoverso precedente, se:

• Alla fine della terza esiste al massimo un'insufficienza nei corsi di matematica, tedesco, francese, latino e  
• la nota ottenuta nel corso di base è almeno 4.5



telefono  
fax  
e-mail

Via Chiesa 17  
6600 Locarno  
091 816 04 91  
091 816 04 99

Repubblica e Cantone Ticino  
Dipartimento dell'educazione, della  
cultura  
e dello sport

Funzionario  
incaricato

Patrick Dal Mas

Scuola media Locarno 2

telefono

091 816 04 91

6600 Locarno

Locarno, 21 giugno 2018

Ns. riferimento

Vs. riferimento

**DEROGA PER L'ISCRIZIONE AI CORSI ATTITUDINALI, francese e italiano, CLASSE IV.a, anno  
2018-2019**  
(art. 50 Regolamento Scuola Media)

Gentile famiglia .....

Il Consiglio di classe della ....., preso atto dei risultati scolastici dell'allievo/a e della/e  
richiesta/e della famiglia per l'iscrizione, ha deciso:

decide:

- non ci sono le condizioni di legge (art. 50 RSsm) affinché le richieste della famiglia possano essere soddisfatte
- ci sono le condizioni di legge (art. 50 RSsm) affinché le richieste della famiglia possano essere soddisfatte
- è concessa la deroga in tedesco quindi l'allievo può frequentare il corso attitudinale.
- non è concessa la deroga in francese quindi l'allievo frequenterà il corso base
- la deroga non può essere concessa poiché la media delle note nelle materie obbligatorie è inferiore al 4,5.
- non è concessa la deroga in francese, quindi l'allievo non può frequentare il corso

Il Direttore:

Patrick Dal Mas



# Attenzione !

- La «prova di 4 settimane» è prevista solo per matematica e tedesco, nessun'altra materia!

- La scelta delle opzioni è vincolante salvo casi eccezionali, è possibile richiedere per iscritto alla Direzione un cambiamento unicamente entro le prime due settimane di scuola, se motivato da ragioni gravi. Sarà poi la Direzione che si riserva il diritto di accettare o meno il cambiamento.

- Per continuare francese e latino in 4<sup>a</sup>, sarà necessario avere il 4 alla fine della 3<sup>a</sup>

---



## Opzione di capacità espressive e tecniche CET (v. sito di sede)



**Educazione visiva**

**Educazione musicale**

**Tecniche di progettazione e  
costruzione**



**LA MATERIA DELL'OPZIONE CET FA PARTE DELLE  
MATERIE OBBLIGATORIE ED ENTRA NEL CALCOLO  
DELLA MEDIA PER L'OTTENIMENTO DELLA  
LICENZA**

# Opzione di orientamento ORI (v. sito internet)



**Cucina e alimentazione**

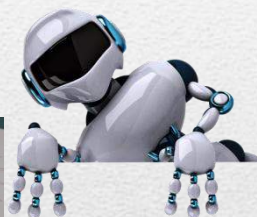

**Robotica**



**Arti tecniche applicate e decorative**



**Amministrazione e ICT**  
(Tecnologie della Comunicazione e dell'informazione)

**Chi segue il corso  
opzionale di FRANCESE,  
non può frequentare  
questa opzione**

**Non entra nel calcolo della media**





# Attività speciali di orientamento professionale ....

Attività che iniziano in terza media e proseguono in quarta:

- Preparazione del Portfolio delle competenze di ogni alunno
- Lavoro in classe con orientatore e docente di classe
- Montepere «orientamento», docente Dell’Avo
- Simulazioni di colloqui (con Pro Juventute)
- Progetti orientativi condivisi, importanza della collaborazione scuola-famiglia!



## **Ottobre-novembre 4a media**

### **Attività facoltativa in classe per un'ora lezione con il docente Alessio Dell'Avo**

#### **Contenuto:**

- . Personalizzazione della documentazione da preparare per la richiesta di stage/un posto di lavoro.
  - . Analisi dei documenti che saranno poi preparati in aula informatica (da discutere/completare in famiglia).
  - . Approfondimento del colloquio di lavoro e simulazioni (come essere vincenti?).
-



**Durante tutto l'anno scolastico**

**IMPORTANTE** in quarta sono possibili **cinque giorni** di stage professionale durante l'orario scolastico, **DA SFRUTTARE BENE!!!!**

---



Appuntamenti il  
lunedì e martedì  
pomeriggio con  
l'orientatore!





## PROMOZIONE da terza a quarta



- E' automatica fino a 2 insufficienze (al massimo una nota 2)



- Può essere concessa dal Consiglio di classe se ci sono più di 2 insufficienze



- Se ci sono note insufficienti la famiglia può chiedere la ripetizione al Consiglio di Direzione che poi decide

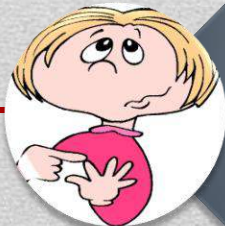

- Se non ci sono le condizioni per iscriversi ad almeno 1 corso attitudinale, la famiglia può decidere la ripetizione

A cartoon illustration of a female graduate with blonde curly hair, wearing a blue graduation gown and a blue mortarboard cap. She is smiling and holding a large yellow diploma tied with a red ribbon. The diploma is partially obscured by three overlapping callout boxes. The background is a light gray gradient with a white arrow shape pointing right.

**LA LICENZA della Sme ... è concessa a coloro che ottengono:**

**Media complessiva delle materie obbligatorie non inferiore al 4**

**Al massimo due insufficienze nelle materie obbligatorie**



# DIRITTO d'iscrizione alle scuole Medie Superiori senza esame d'ammissione



LICENZA



Media materie obbligatorie  $\geq 4.65$



Corsi attitudinali (tedesco corso base con il 5)



Italiano 4.5



al massimo una insufficienza!

**Grazie per l'attenzione!**

**Domande?**

---