

Scuola Media Locarno2 (Morettina)



Conoscerci...



Struttura e dotazioni



Scuola Media Locarno2

Morettina



- 305 allievi
- 16 classi +
4 classi SSP
- 50 docenti

Organi di conduzione

**Direttore
Patrick Dal Mas**

**Vicedirettore
Alessio Dell'Avo**

**Collaboratori di Direzione
Anna Sessa e Alessio Grandi**

Organi pedagogico-didattici

**Docente
di classe**

Docenti

**Sostegno
pedagogico**

I docenti

L'insegnante è la persona alla quale un genitore affida la cosa più preziosa che possiede suo figlio: il cervello. Glielo affida perché lo trasformi in un oggetto pensante. Ma l'insegnante è anche la persona alla quale lo Stato affida la sua cosa più preziosa: la collettività dei cervelli, perché diventino il paese di domani.

(Piero Angela)



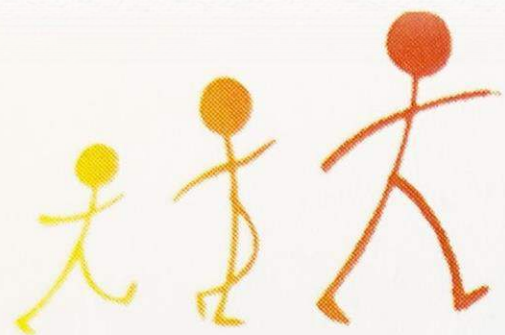

Piano di studio della scuola dell'obbligo



Didattica delle *competenze*

La competenza è la capacità di far fronte a un compito, o un insieme di compiti, riuscendo a mettere in moto e a orchestrare le proprie risorse interne, e a utilizzare quelle esterne disponibili in modo coerente. (Michele Pellerrey)

saperi

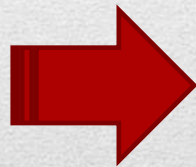

Non solo CONOSCENZE
Ma anche RISORSE

Il Sostegno Pedagogico

SOFIA VALENTINA



Servizio di sostegno pedagogico

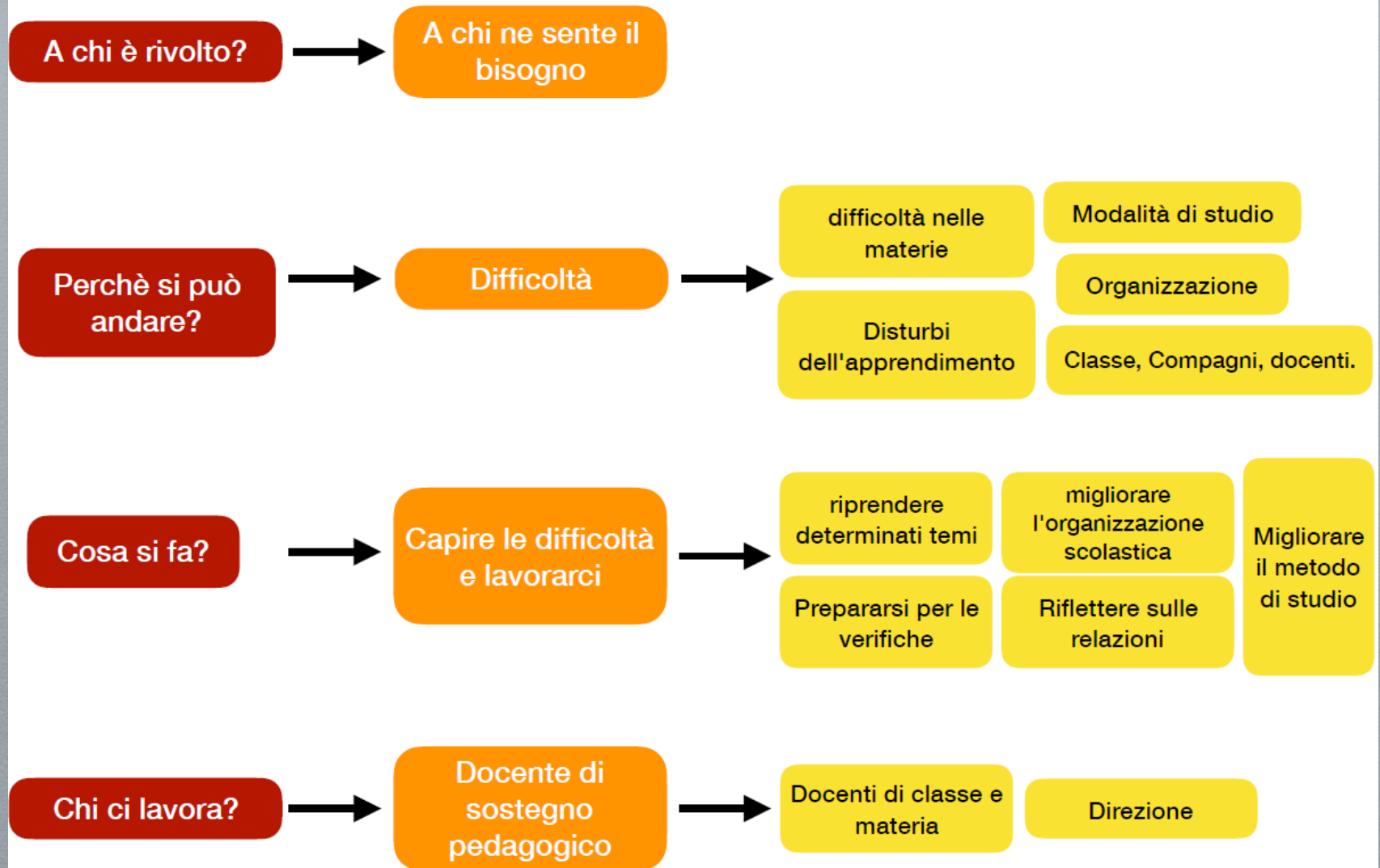

Servizio di sostegno pedagogico

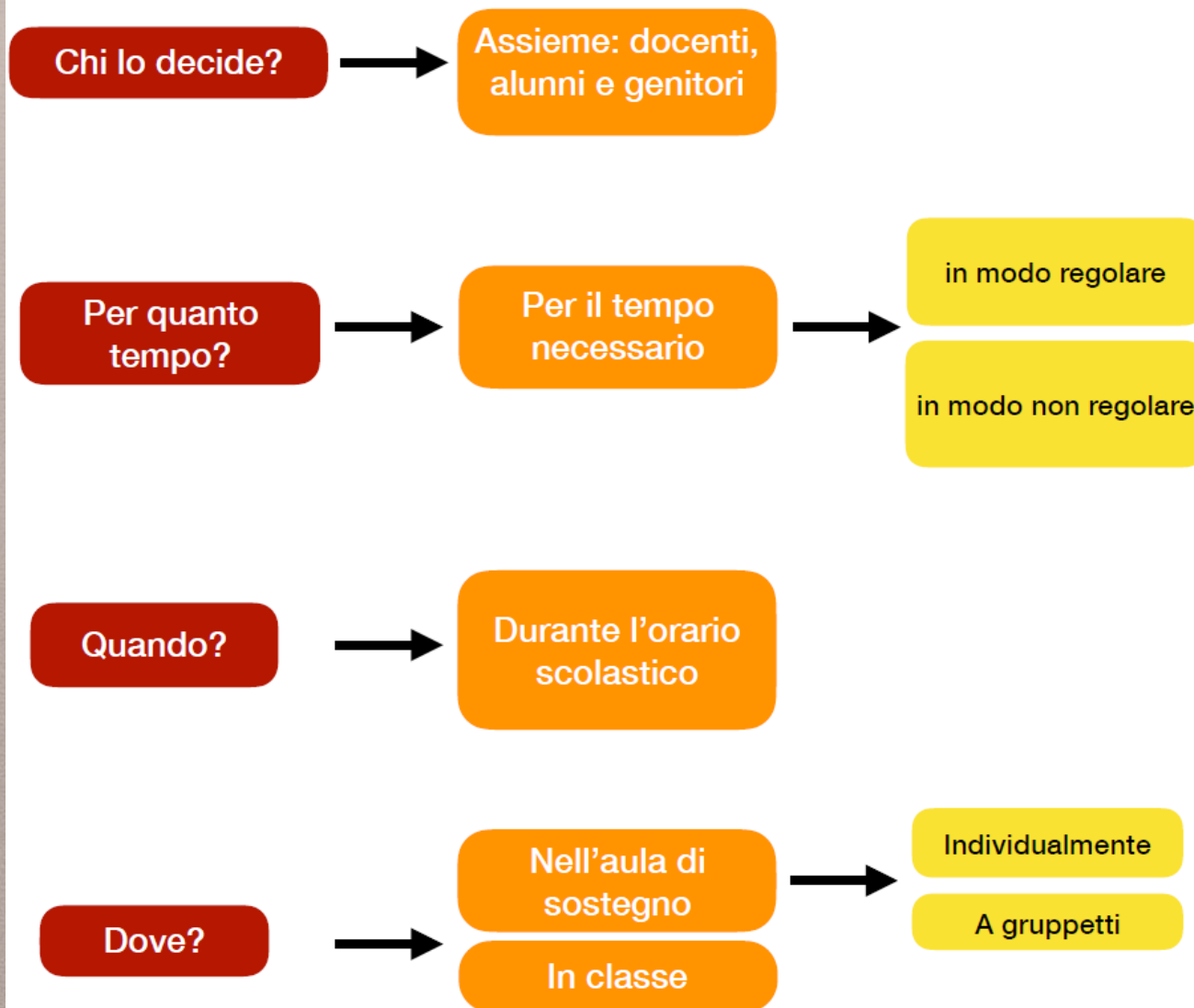

Associazione Genitori Morettina

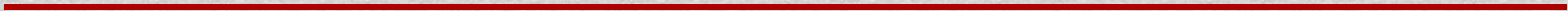

Associazione genitori:



merenda di inizio anno,
conferenze serali a tema per genitori,
aiuto allo studio per allievi,
corsi estivi di ripasso,
corsi fuori orario di danza, cultura,
la notte del racconto in biblioteca,
corso polisportivo sulla neve seconde,
attività degli allievi latinisti di quarta,
cerimonia di consegna diplomi di quarta,
ballo per il diploma a fine anno,
festa finale per allievi e famiglie,
lotterie per aiuto finanziario alle attività,
prevenzione cyberbullismo...

Orario giornaliero

	Lunedì	Martedì	Mercoledì	Giovedì	Venerdì
8.00-8.50					
8.50-9.40					
9.55-10.45					
10.45-11.35					
13.35-14.25					
14.25-15.15					
15.30-16.15					
16.15-17.00					

Orario settimanale

	I	II	III	IV
Italiano	6 (4+2 labo)	5	6	4 e 2L
Francese	4	3	-	-
Tedesco	-	3 (1+2 lab)	3 AB	3 AB
Inglese	-	-	2.5	3 gr16
Storia e civica	2	2	2.5	2
Geografia	2	2	2	2
Matematica	5 (3+2lab)	5 (3+2 lab)	5 AB	5 AB
Scienze naturali	3	2	2 e 2L/C	1 e 2L
E. Visiva	2	2	2	-
Arti Plastiche	2 $\frac{1}{2}$ classe	2 $\frac{1}{2}$ classe	-	-
E. Musicale	2	2	1	-
E. Fisica	3	3	3	3
I. Religioso <i>fac</i>	1	1	1	1obblig
Ora di classe	1	1	1	1
Op. artistica	-	-	-	2
Op. orientamento	-	-	-	2
Francese opz.	-	-	2	2
Latino	-	-	2	4
	33	33	33 (35)	33 (35)

Primo giorno di scuola

- Tutti i ragazzi passano l'intera giornata con il docente di classe
 - Riceveranno del materiale scolastico come:
 - agenda
 - classificatori
 - quaderni
 - ecc.
 - Avranno inoltre bisogno di:
 - pennarelli colorati o matite colorate
 - forbice
 - colla
 - una mappetta rigida
-

Novembre 2024: tre «giorni verdi» sul territorio con pernottamento



La notte del racconto
in biblioteca,
novembre 2024



Fondazione ASPI

e-[www@i!](http://www.aspi.it)

e-[www@i!](http://www.aspi.it)



Programma di prevenzione dei rischi e di promozione di competenze sociali nell'ambito dell'utilizzo delle Tecnologie dell'Informazione e della Comunicazione (TIC)

Con e-www@i! l'ASPI vuole promuovere un percorso di prevenzione basato sull'acquisizione di una gamma di abilità cognitive, emotive e relazionali (Life Skills).

Per garantire l'efficacia del percorso di prevenzione, l'ASPI lavora su tre livelli, coinvolgendo allievi, docenti e genitori.

I docenti sono invitati ad assistere all'attività in classe e a portare avanti la tematica durante l'anno scolastico.

Servizi scolastici



• Servizio dentario scolastico



• Mensa



• Trasporti Speciali

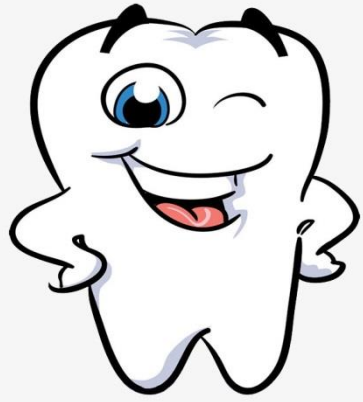

Servizio dentario scolastico

***Il dentista scolastico (Dr. Guzzi)
visita gli iscritti e vi scrive un
preventivo di cure eventuali con i
rispettivi costi.***

***Una prima visita viene effettuata per classe
accompagnati da un docente. Eventuali visite
successive, personali, sono eseguite su allievi
che vanno soli a Solduno (Via Vallemaggia), in
orario scolastico.***

Regolamento scolastico ...

Scuola media 2 Locarno (Morettina)

INFORMAZIONI E DISPOSIZIONI
PER GLI ALLIEVI E
LE FAMIGLIE



Anno scolastico
2023-2024



Agenda scolastica



Pagelle scolastiche





SM Locarno2
https://locarno2.sm.edu.ti.ch

Benvenuto! Direzione e personale Formulari cantonali Assemblée degli studenti Assemblée dei Genitori Area riservata

ti Repubblica e Cantone Ticino

Scuola media
LOCARNO 2 (MORETTINA)

- ▷ **La Scuola media ticinese**
- ▷ **La Scuola media Locarno2**
- ▷ **Orientamento scolastico e professionale**
- ▷ **Le attività extrascolastiche**
- ▷ **Moodle e risorse didattiche**

Anno scolastico 2023/2024

NOVITÀ catalogo biblioteca

Presentazioni serate genitori

LOCARNO CARE, incontri per il supporto alle famiglie e alla genitorialità.

NEWS!!! Indagine consultiva sull'anticipazione del tedesco in prima media

Agenda

11	Marzo Prevenzione per classi terze
17	Marzo Docucorto LOCARNO 2
26	Marzo "Il mondo della formazione a scuola"

Mostra tutti

Sito di sede:
<https://locarno2.sm.edu.ti.ch>

DOMANDE?

