

Verso la classe TERZA





PROMOZIONE ALLA CLASSE 3^a



- E' automatica fino a 2 insufficienze (al massimo una nota 2).

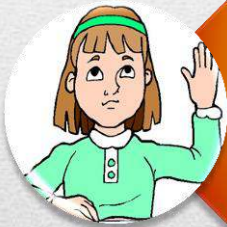

- Può essere concessa dal Consiglio di classe se ci sono più di 2 insufficienze.



- Se ci sono note insufficienti la famiglia può chiedere la ripetizione al Consiglio di Direzione cui spetta decidere.

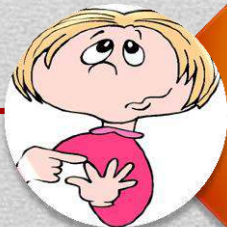

- Se non ci sono le condizioni per iscriversi ad almeno 1 corso attitudinale, la famiglia può decidere la ripetizione della 2^a



Orario settimanale

• Italiano	6
• Francese	2 opz
• Tedesco	3
• Storia e civica	2.5
• Geografia	2
• Matematica	5
• Scienze	2 e 2
• Ed. visiva	2
• Ed. musicale	1
• Arti plastiche	0
• Ed. fisica	3
• Religione	1 opz
• Ora classe	1
• Inglese	2.5
• Latino	2 opz

Francese opz
✓III 1 ora su ed. fisica o ed visiva e 1 ora f. orario

Latino opz
✓III 1 ora su italiano e 1 ora fuori orario

IL CICLO DI ORIENTAMENTO offre:

Formazione di base uguale per tutti

Scelte personalizzate (corsi attitudinali mate e tede, corsi base mate e tede, opzioni)

Informazione e consulenza sull'orientamento post-obbligatorio



**OBIETTIVO: SCEGLIERE
UN INDIRIZZO
SCOLASTICO O
PROFESSIONALE**



Scelte da effettuare

Corsi attitudinali e base:

- matematica
- tedesco

Corsi opzionali:

- francese
 - latino
-



Iscrizione ai corsi a livello e opzioni in terza: regole cantonali!

RSM Me Art. 50 cap.3. Per iscriversi ai corsi attitudinali occorre aver ricevuto, alla fine della seconda classe, la nota 4.5 nelle rispettive materie.

RSM Me Art. 50 cap. 4. L'iscrizione al corso opzionale di francese è concessa a chi ha raggiunto la nota 4 alla fine della seconda. Nessuna condizione per latino.

RSM Me art. 50 cap 5. **Una sola** deroga può essere concessa dal Consiglio di classe, su richiesta della famiglia, **a condizione che la media** delle note nelle materie obbligatorie alla fine della seconda sia **almeno 4.5**

- Italiano
- francese
- tedesco
- storia
- geografia
- matematica
- scienze
- ed. visiva
- ed. musicale
- ed. fisica
- arti plastiche

4.5

C'è però la possibilità di un cambiamento di curriculum in terza (RSM Me Art 52)



Tra ottobre e gennaio “gli allievi dei corsi di base **possono chiedere** un periodo di prova di 4 settimane nei corsi attitudinali in vista di un cambio di corso”

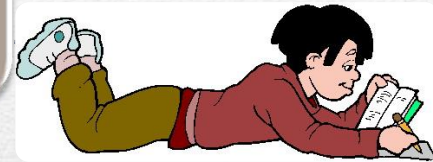

La scelta delle opzioni è vincolante salvo casi eccezionali, è possibile richiedere per iscritto alla Direzione un cambiamento **unicamente entro le prime due** settimane di scuola, se motivato da ragioni gravi. Sarà poi la Direzione che si riserva il diritto di accettare o meno il cambiamento.

RSM Me Art 52 cap 2

Il CdC decide sulla possibile prova analizzando le note nei corsi di base e le potenzialità dell'allievo.



RSM Me Art 23.

Entro il 28 febbraio deve avvenire il passaggio, per **decisione concorde del consiglio di classe e della famiglia**, altrimenti il passaggio non può aver luogo

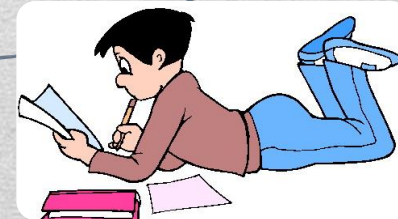



Scuola media di Locarno 2

Via F. Chiesa 17
6600 Locarno

Tel: 091 816 04 91
E-mail: decs-sm.locarno2@edu.ti.ch

TRASPORTI

|Mezzo di trasporto _____ |Fermata _____

ALLERGIE O MALATTIE, presentare PAI-Progetto di accoglienza individualizzato redatto dal medico

INFORMAZIONI SANITARIE

|Cassa malati _____ |Medico curante _____

|Assicurazione infortuni _____ |RC _____

|Osservazioni sanitarie _____

PROPOSTA DEL CONSIGLIO DI CLASSE per l'iscrizione alla TERZA media

Il consiglio di classe, tenuto conto del profitto scolastico e degli interessi dimostrati, propone l'iscrizione in terza ai seguenti corsi:

	corso attitudinale	corso base
matematica	<input type="checkbox"/>	<input type="checkbox"/>
tedesco	<input type="checkbox"/>	<input type="checkbox"/>

Osservazioni: si rammenta che per iscriversi in modo definitivo ai corsi attitudinali è necessario aver ottenuto almeno la nota 4,5 nelle rispettive materie alla fine dell'anno scolastico. Per l'iscrizione all'opzione di francese occorre aver ricevuto almeno la nota 4 a fine seconda. Eccezionalmente il consiglio di classe può permettere l'iscrizione a un corso attitudinale con la nota 4 nella materia, a condizione che la media delle note obbligatorie sia 4,5 a fine seconda.

DECISIONE DELLA FAMIGLIA: qualora nostra figlia rispondesse ai requisiti richiesti, la iscriviamo in terza media nei seguenti corsi:

	corso attitudinale	corso base
matematica	<input type="checkbox"/>	<input type="checkbox"/>
tedesco	<input type="checkbox"/>	<input type="checkbox"/>
francese opzionale	<input type="checkbox"/> sì	<input type="checkbox"/> no
latino opzionale	<input type="checkbox"/> sì	<input type="checkbox"/> no

Osservazioni: sia latino sia francese hanno un'ora fuori orario. La scelta del latino e del francese deve essere fatta a partire dalla terza media, in quarta non sarà più possibile iniziare questi corsi. L'allievo è tenuto a frequentare il corso fino alla conclusione dell'anno scolastico.

ISCRIZIONE AL CORSO DI RELIGIONE

Dalla Legge della scuola del 1° febbraio 1990, Art. 23:

¹L'insegnamento della religione cattolica e della religione evangelica (insegnamento religioso confessionale) è impartito alle scuole elementari, durante i primi tre anni di scuola media e alle scuole postobbligatorie a tempo pieno, nel rispetto delle finalità della scuola e dell'art. 15 della Costituzione federale. (...)

³La frequenza dell'insegnamento religioso confessionale da parte degli allievi è accertata all'inizio di ogni anno dall'autorità scolastica mediante esplicita richiesta alle autorità parentali, rispettivamente agli allievi se essi hanno superato i sedici anni d'età. (...)

Osservazioni: l'occupazione del tempo corrispondente alle lezioni a cui un allievo non partecipa viene regolata dalla Direzione in base alle disposizioni degli uffici dipartimentali competenti.

- Decisione della famiglia**
- frequenta le lezioni di religione cattolica
- frequenta le lezioni di religione evangelica
- non frequenta alcuna lezione di religione

|Luogo e data _____

| Firma genitore
| o rappresentante legale

Termine di consegna

Il presente formulario compilato in modo completo e leggibile dovrà essere ritornato al proprio **DOCENTE DI CLASSE entro il 11 aprile 2022.**

Da restituire
al docente di
classe
secondo la
data stabilita



Scelta da valutare

Il corso opzionale di francese in Terza

**1 ora di francese invece di
ed. fisica (prioritariamente)**

**1 ora
fuori orario**

Indispensabile per chi vuole seguire il corso di francese al liceo come seconda lingua !

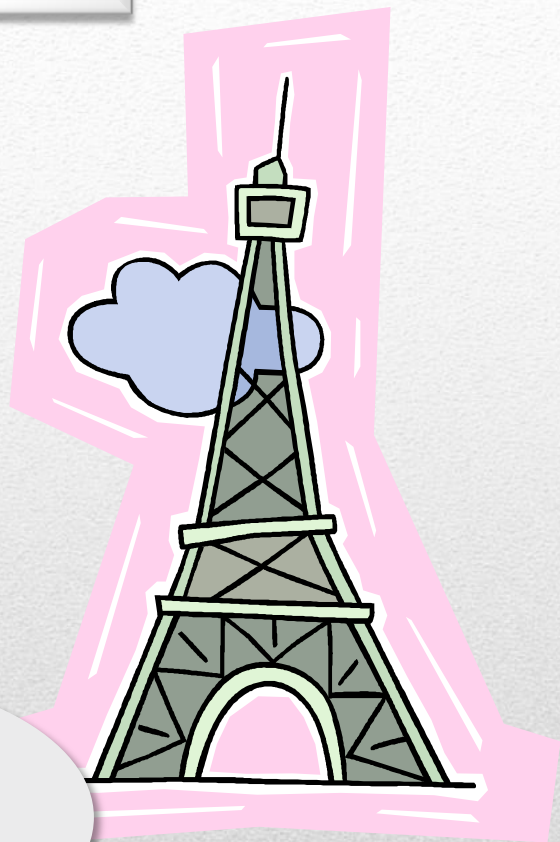



Scelta da valutare

Il corso di latino opzionale in Terza

**1 ora
fuori orario**

**1 ora invece di
italiano**





Importante! Durante i due anni del ciclo d'orientamento, occorre meditare sul futuro molto attentamente!

La frequenza del corso opzionale di francese e/o del corso di latino nella scuola media darà la possibilità agli allievi in futuro di frequentare particolari curricula di studio nelle scuole medie superiori e all'università. Da tenere però in considerazione che queste scelte opzionali implicano un carico di lavoro maggiore!

Una nota insufficiente in terza per uno dei corsi opzionali (francese o latino) preclude la possibilità della deroga (eccezione decisa dal consiglio di classe) nel caso si ottenga una nota insufficiente nel corso attitudinale di matematica o rispettivamente di tedesco.



Scienze ed educazione alimentare

L'anno scolastico : 3 periodi di 12 settimane ciascuno. La classe: 2 gruppi.

- Mezza classe educazione alimentare (pranzo compreso)

- L'altra metà (laboratorio) scienze

Le restanti 12 settimane: tutta la classe scienze (corpo umano)

2 ore lezione



4 ore lezione di cui 2 fuori orario, compreso il pasto (di mezzogiorno)
orari 9.55-13.15 o 12.10-15.30

Orientamento scolastico o professionale: la scelta giusta!



*È importante
partire verso una
meta*

Cristoforo Colombo

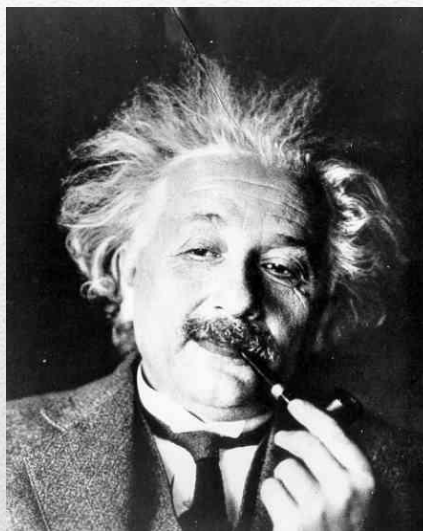

*È importante
porsi le buone domande*

Albert Einstein



*È importante
perseverare*

Ulisse

Attività speciali di orientamento professionale

Attività che iniziano in terza media e proseguono in quarta:

- Preparazione con docente di classe del Portfolio delle competenze di ogni alunno
- Lavoro in classe con orientatore e docente di classe
- Monteore «orientamento», docente Colosio
- Ateliers professionali in sede
- Giornata di stage obbligatorio



...importante!

Fare delle scelte personali

Creare un progetto realistico e realizzabile

Note (comportamento, media)

Organizzazione degli stage

Prevedere delle alternative

Anticipare i tempi

... senza la bacchetta magica

...e voi Genitori?

Stimolare la curiosità

Prendere sul serio

Aiutare, sostenere

Accompagnare

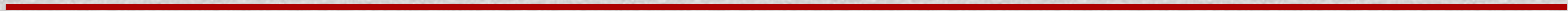
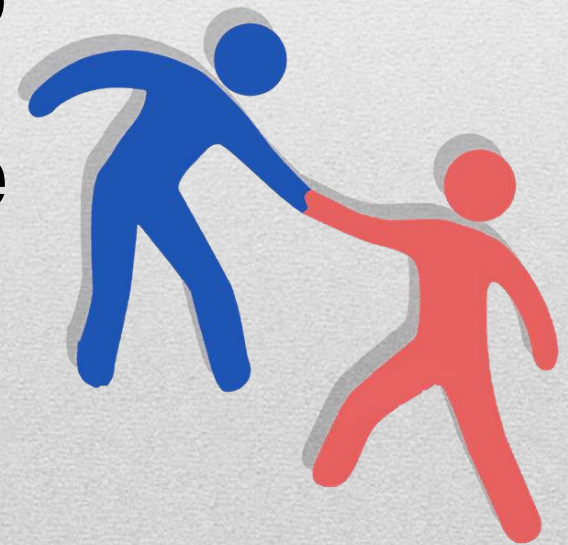

Grazie per l'attenzione!

Domande?
