



Verso la classe TERZA



## PROMOZIONE ALLA CLASSE 3<sup>a</sup>



- E' automatica fino a 2 insufficienze (al massimo una nota 2).

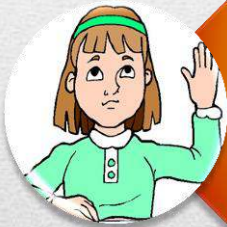

- Può essere concessa dal Consiglio di classe se ci sono più di 2 insufficienze.



- Se ci sono note insufficienti la famiglia può chiedere la ripetizione al Consiglio di Direzione cui spetta decidere.

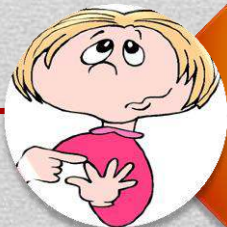

- Se non ci sono le condizioni per iscriversi ad almeno 1 corso attitudinale, la famiglia può decidere la ripetizione della 2<sup>a</sup>



# Orario settimanale

- Italiano
- Francese
- Tedesco
- Storia e civica
- Geografia
- Matematica
- Scienze
- Ed. visiva
- Ed. musicale
- Arti plastiche
- Ed. fisica
- Religione
- Ora classe
- Inglese
- Latino

**Francese opz**  
✓III 1 ora su ed. fisica o ed visiva e 1 ora f. orario

**Latino opz**  
✓III 1 ora su italiano e 1 ora fuori orario

## IL CICLO DI ORIENTAMENTO offre:

Formazione di base uguale per tutti

Scelte personalizzate (ca, cb, opzioni)

Informazione e consulenza sul post-obbligatorio



**SCEGLIERE  
UN INDIRIZZO  
SCOLASTICO  
PROFESSIONALE**



## Gruppi con allievi di più classi

### **Corsi attitudinali e base:**

- matematica
- tedesco

### **Corsi opzionali:**

- francese
  - latino
-



## Iscrizione ai corsi differenziati in terza

RSM Me Art. 50 cap.3. Per iscriversi ai corsi attitudinali occorre aver ricevuto, alla fine della seconda classe, la nota 4.5 nelle rispettive materie.

RSM Me Art. 50 cap. 4. L'iscrizione al corso opzionale di francese è concessa a chi ha raggiunto la nota 4 alla fine della seconda. Nessuna condizione per latino.

RSM Me art. 50 cap 5. **Una sola** deroga può essere concessa dal Consiglio di classe, su richiesta della famiglia, **a condizione che la media** delle note nelle materie obbligatorie alla fine della seconda sia **almeno 4.5**

- Italiano
- francese
- tedesco
- storia
- geografia
- matematica
- scienze
- ed. visiva
- ed. musicale
- ed. fisica
- arti plastiche

4.5

# Cambiamento di curriculum in terza

(RSM e Art 52)



Tra ottobre e gennaio “gli allievi dei corsi di base **possono chiedere** un periodo di prova di 4 settimane nei corsi attitudinali in vista di un cambio di corso”

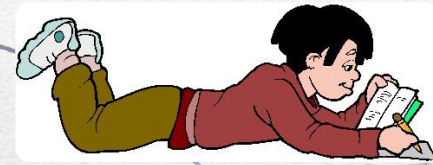

Salvo casi eccezionali la scelta delle opzioni è vincolante per l'intero anno scolastico.

RSM e Art 52 cap 2

*Il CdC decide sulla possibile prova analizzando le note nei corsi di base e le potenzialità dell'allievo.*



RSM e Art 23.

Entro il 28 febbraio deve avvenire il passaggio, per **decisione concorde del consiglio di classe e della famiglia**, altrimenti il passaggio non può aver luogo

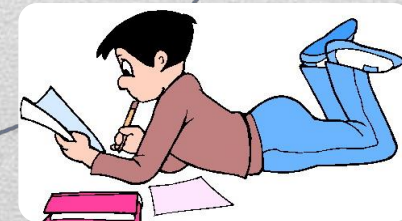



**Proposta del consiglio di classe per l'iscrizione alla TERZA media**

Il consiglio di classe, tenuto conto del profitto scolastico e degli interessi dimostrati, propone l'iscrizione in terza ai seguenti corsi:

	corso attitudinale	corso base
matematica	<input type="checkbox"/>	<input type="checkbox"/>
tedesco	<input type="checkbox"/>	<input type="checkbox"/>

Osservazioni

Data: \_\_\_\_\_ La/il docente di classe

**Decisione della famiglia**

Si rammenta che per iscriversi in modo definitivo ai corsi attitudinali è necessario aver ottenuto almeno la nota 4,5 nelle rispettive materie alla fine dell'anno scolastico. Per l'iscrizione all'opzione di francese occorre aver ricevuto almeno la nota 4 a fine seconda. Eccezionalmente il consiglio di classe può permettere, l'iscrizione a un corso attitudinale con la nota nella materia, a condizione che la media delle note obbligatorie sia 4,5 a fine seconda.

Qualora nostra/o figlia/o rispondesse ai requisiti richiesti la/o iscriviamo in terza media nei seguenti corsi:

	corso attitudinale	corso base
matematica	<input type="checkbox"/>	<input type="checkbox"/>
tedesco	<input type="checkbox"/>	<input type="checkbox"/>
francese opz.	<input type="checkbox"/> si	<input type="checkbox"/> no
latino opz.	<input type="checkbox"/> si	<input type="checkbox"/> no

Osservazioni Sia latino sia francese hanno un'ora fuori orario. La scelta del latino e del francese deve essere fatta a partire dalla terza media. In quarta non sarà possibile iniziare questi corsi. L'allievo/a continuerà a frequentare il corso fino alla conclusione dell'anno scolastico.

Osservazioni

Luogo: \_\_\_\_\_ Data: \_\_\_\_\_ Firma di un genitore: \_\_\_\_\_

**Iscrizione al corso di religione**

Dalla Legge della scuola del 12 febbraio 1990:

**Art. 23.** <sup>1</sup> L'insegnamento della religione cattolica e della religione evangelica è impartito in tutte le scuole obbligatorie e postobbligatorie a tutela del bene e nel rispetto delle finalità della scuola, stesso del disposto dell'art. 49 Costituzione federale.

<sup>2</sup> La frequenza degli allievi all'insegnamento religioso è libera all'inizio di ogni anno dall'autorità scolastica mediante espressa richiesta delle autorità parentali, rispettivamente agli allievi se essi hanno superato i sedici anni di età.

(...)

Decisione della famiglia	<input type="checkbox"/> frequenta le lezioni di religione cattolica
	<input type="checkbox"/> frequenta le lezioni di religione evangelica
	<input type="checkbox"/> non frequenta alcuna lezione di religione

Luogo: \_\_\_\_\_ Data: \_\_\_\_\_ Firma di un genitore (o del rappresentante legale) o dell'allievo se ha compiuto 16 anni

Osservazioni L'occupazione del tempo corrispondente alle lezioni a cui un allievo non partecipa viene regolata dalla Direzione in base alle disposizioni degli uffici dipartimentali competenti.

**Termine di consegna** Il presente formulario compilato in modo completo e leggibile dovrà essere ritornato al proprio DOCENTE DI CLASSE entro il **02 maggio 2011**.

Da restituire al docente di classe secondo la data di stabilità





# Scelta da valutare

Il corso di francese

Terza

**1 ora invece di  
ed. fisica (prioritariamente)  
o  
ed. visiva (subordinatamente)**

**1 ora  
fuori orario**

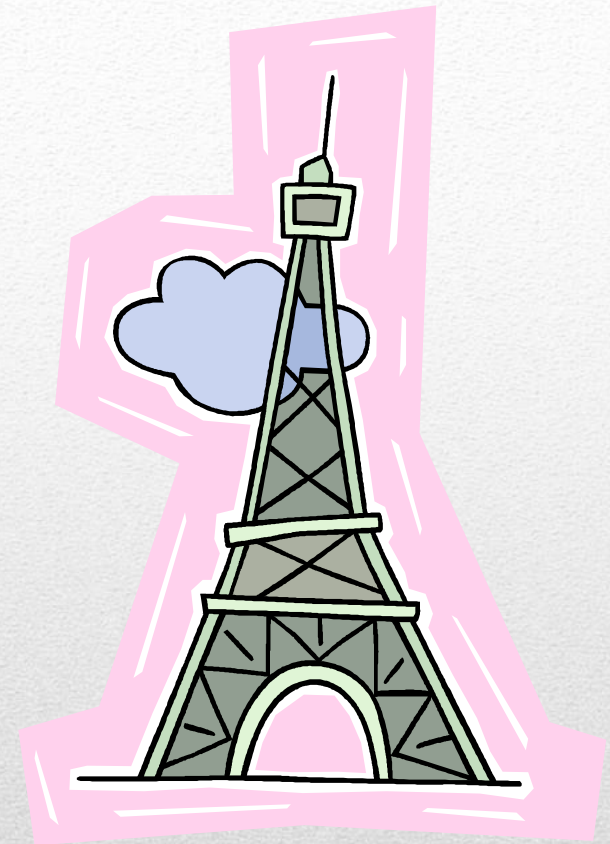



# Scelta da valutare

Il corso di latino

Terza

**1 ora  
fuori orario**

**1 ora invece di  
italiano**





## **Meditare sul futuro molto attentamente**

La frequenza del corso opzionale di francese e/o del corso di latino nella scuola media darà la possibilità agli allievi di frequentare particolari curricula di studio nelle scuole medie superiori e all'università.

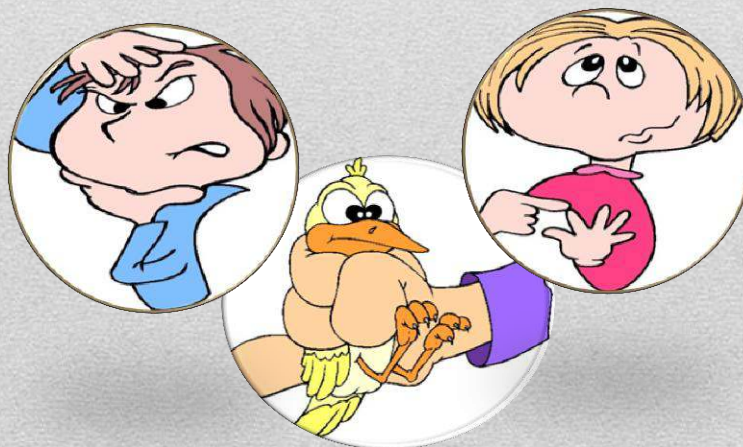



# Scienze ed educazione alimentare

**L'anno scolastico : 3 periodi di 12 settimane ciascuno. La classe: 2 gruppi.**

- Mezza classe educazione alimentare (pranzo compreso)

- L'altra metà (labo) scienze

Le restanti 12 settimane: tutta la classe scienze (corpo umano)

**2 ore lezione**



4 ore lezione di cui 2 fuori orario, compreso il pasto (di mezzogiorno)  
orari 9.55-13.15 o 12.10-15.30

# *La scelta*



È importante  
partire verso una  
meta

***Cristoforo Colombo***

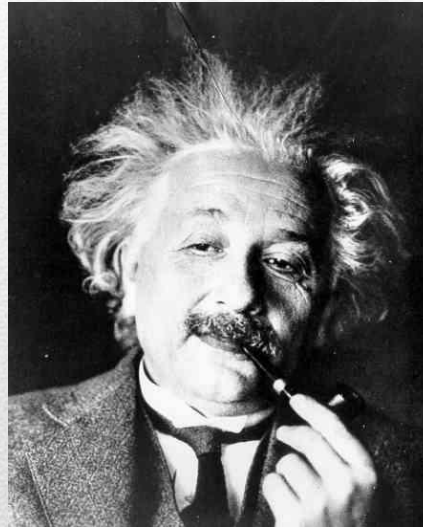

È importante  
porsi le buone domande

***Albert Einstein***



È importante  
perseverare

***Ulisse***

---

# Attività d'orientamento con le classi terze

**Ottobre 2020-giugno 2021: interventi nelle classi (orientatore, doc. classe, ICT)**

- presentazione del servizio di orientamento
- distribuzione della «mappetta dell'orientamento» e documentazione (presenze OSP, siti internet, «traccia» per un'intervista informativa).
- somministrazione test (interesse e attitudinale).
- Lettera di candidatura, Curriculum vitae, simulazioni colloquio.

**Gennaio-febbraio 2021: pomeriggi informativi, «La scelta dell'apprendistato», CPT di Locarno**

**Primavera 2021: Atelier «Aziende a scuola»/ Espoprofessioni**

**Giugno 2021: «Aziende a scuola».** Le aziende del locarnese entrano nella scuola media e presentano la professione.

**Giugno 2021: «alla scoperta del mondo del lavoro»,** stage «esplorativo» di un giorno per tutti gli allievi terza.

---

**...importante!**

**Fare delle scelte personali**

**Creare un progetto realistico e realizzabile**

**Note (comportamento, media)**

**Organizzazione degli stage**

**Prevedere delle alternative**

**Anticipare i tempi**

**... senza la bacchetta magica**

---

# **...e voi Genitori?**

**Stimolare la curiosità**

**Prendere sul serio**

**Aiutare, sostenere**

**Accompagnare**

---



**Grazie per l'attenzione!**

**Domande?**

---