

# Scuola Media Locarno2 (Morettina)



**Conoscerci...**





# Struttura e dotazioni



# Scuola Media Locarno2

Morettina



- 285 allievi
- 14 classi
- 46 docenti



# Organi di conduzione

**Direttore  
Patrick Dal Mas**

**Vicedirettore  
Alessio Dell'Avo**

**Collaboratori di Direzione  
Anna Sessa e Alessio Grandi**

## Organi pedagogico-didattici

**Docente  
di classe**

**Docenti**

**Sostegno  
pedagogico**

---

# I docenti

L'insegnante è la persona alla quale un genitore affida la cosa più preziosa che possiede suo figlio: il cervello. Glielo affida perché lo trasformi in un oggetto pensante. Ma l'insegnante è anche la persona alla quale lo Stato affida la sua cosa più preziosa: la collettività dei cervelli, perché diventino il paese di domani.

(Piero Angela)





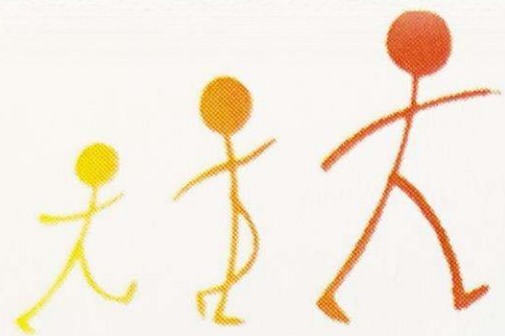

# Piano di studio della scuola dell'obbligo



# Didattica delle *competenze*

La competenza è la capacità di far fronte a un compito, o un insieme di compiti, riuscendo a mettere in moto e a orchestrare le proprie risorse interne, e a utilizzare quelle esterne disponibili in modo coerente. ( Michele Pellerrey)

saperi

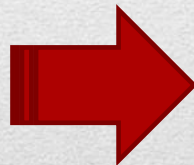

Non solo CONOSCENZE  
Ma anche RISORSE

---



# Il Sostegno Pedagogico



# Servizio di sostegno pedagogico

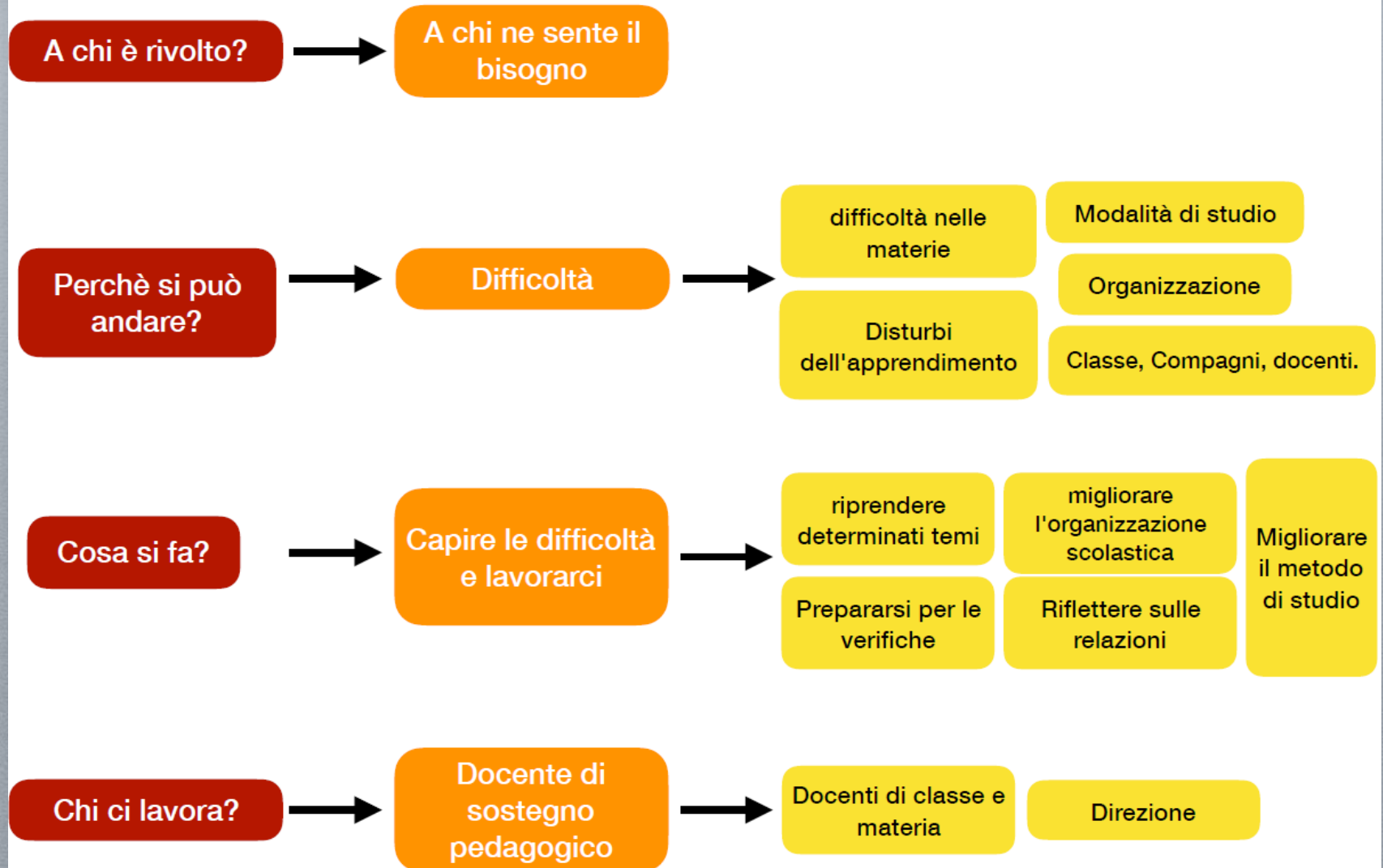



# Servizio di sostegno pedagogico

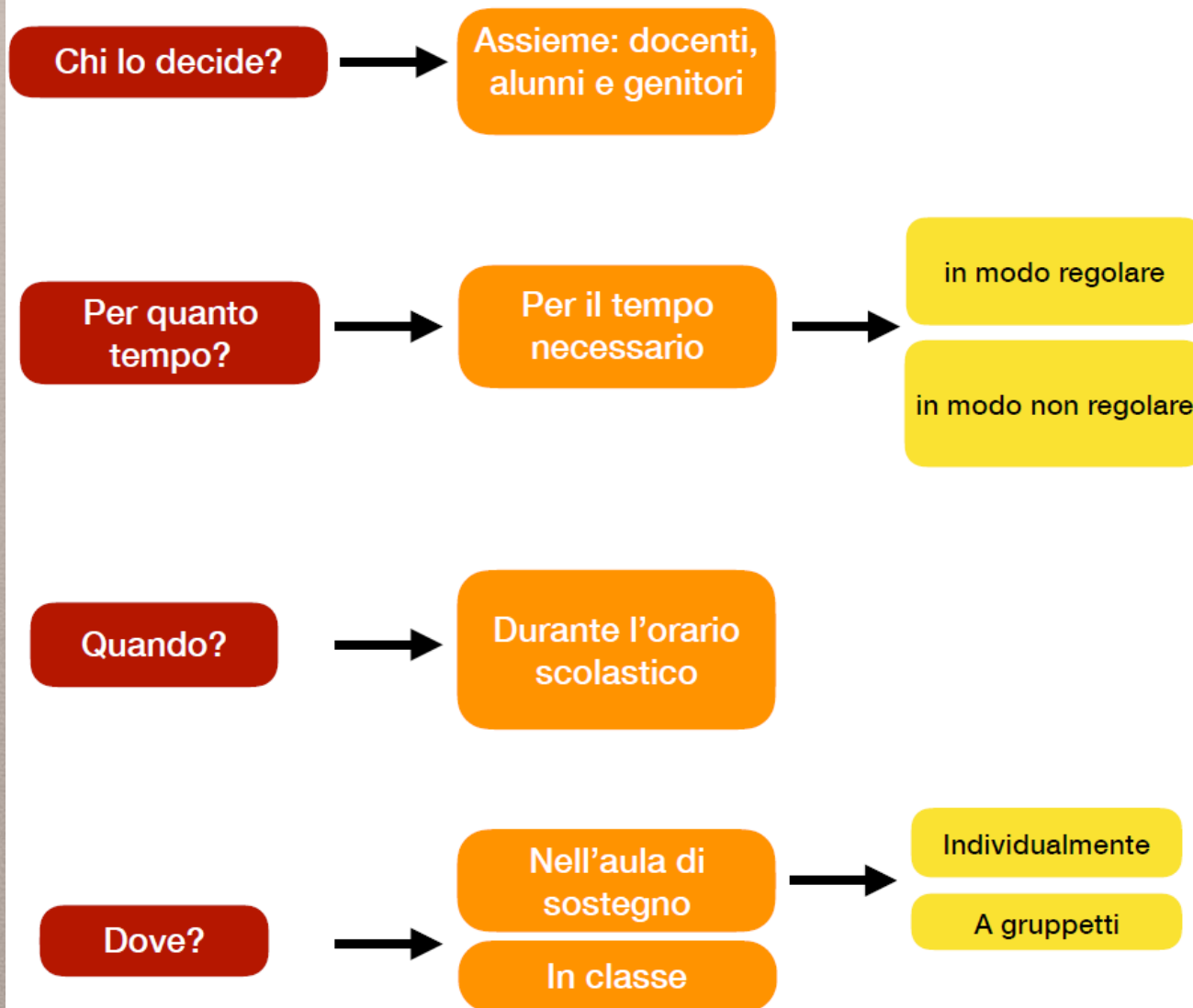

# **Associazione Genitori Morettina**

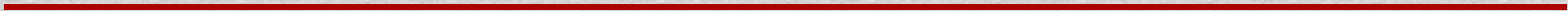



# Associazione genitori:



merenda di inizio anno,  
conferenze serali a tema per genitori,  
aiuto allo studio per allievi,  
corsi estivi di ripasso,  
corsi fuori orario di danza, cultura,  
la notte del racconto in biblioteca,  
corso polisportivo sulla neve seconde,  
attività degli allievi latinisti di quarta,  
cerimonia di consegna diplomi di quarta,  
ballo per il diploma a fine anno,  
festa finale per allievi e famiglie,  
lotterie per aiuto finanziario alle attività,  
prevenzione cyberbullismo...

---



# Orario giornaliero

	Lunedì	Martedì	Mercoledì	Giovedì	Venerdì
8.00-8.50					
8.50-9.40					
9.55-10.45					
10.45-11.35					
13.35-14.25					
14.25-15.15					
15.25-16.15					
16.15-17.00					



# Orario settimanale

	I	II	III	IV
Italiano	6	5	6	4 e 2L
Francese	4	3	-	-
Tedesco	-	3	3 AB	3 AB
Inglese	-	-	2.5	3 gr16
Storia e civica	2	2	2.5	2
Geografia	2	2	2	2
Matematica	5	5	5 AB	5 AB
Scienze naturali	3	2	2 e 2L/C	1 e 2L
E. Visiva	2	2	2	-
Arti Plastiche	2 $\frac{1}{2}$ classe	2 $\frac{1}{2}$ classe	-	-
E. Musicale	2	2	1	-
E. Fisica	3	3	3	3
I. Religioso <i>fac</i>	1	1	1	1obblig
Ora di classe	1	1	1	1
Op. artistica	-	-	-	2
Op. orientamento	-	-	-	2
Francese opz.	-	-	2	2
Latino	-	-	2	4
	33	33	33 (35)	33 (35)

# Primo giorno di scuola

- Tutti i ragazzi passano l'intera giornata con il docente di classe
  - Riceveranno del materiale scolastico come:
    - agenda
    - classificatori
    - quaderni
    - ecc.
  - Avranno inoltre bisogno di:
    - pennarelli colorati o matite colorate
    - forbice
    - colla
    - una mappetta rigida
-



# Ottobre 2020: tre «giorni verdi» ad Arzo con pernottamento





La notte del racconto  
in biblioteca,  
novembre 2020





# Fondazione ASPI *e-[www@i!](#)*

*e-[www@i!](#)*



**Programma di prevenzione dei rischi e di promozione di competenze sociali nell'ambito dell'utilizzo delle Tecnologie dell'Informazione e della Comunicazione (TIC)**

**Con e-www@i! l'ASPI vuole promuovere un percorso di prevenzione basato sull'acquisizione di una gamma di abilità cognitive, emotive e relazionali (Life Skills).**

**Per garantire l'efficacia del percorso di prevenzione, l'ASPI lavora su tre livelli, coinvolgendo allievi, docenti e genitori.**

**I docenti sono invitati ad assistere all'attività in classe e a portare avanti la tematica durante l'anno scolastico.**

---



# Progetto Benessere

## 1e e 2e





• Servizio dentario scolastico



• Mensa



• Trasporti Speciali

# Servizi scolastici

---



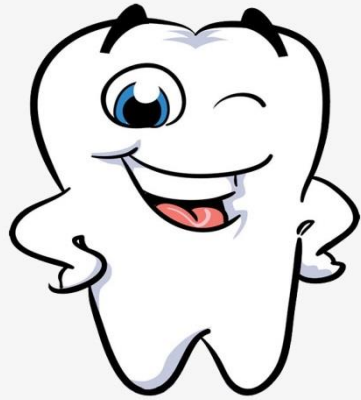

## **Servizio dentario scolastico**

***Il dentista scolastico (Dr. Guzzi)  
visita gli iscritti e vi scrive un  
preventivo di cure eventuali con i  
rispettivi costi.***

***Una prima visita viene effettuata per classe  
accompagnati da un docente. Eventuali visite  
successive, personali, sono eseguite su allievi  
che vanno soli a Solduno (Via Vallemaggia), in  
orario scolastico.***

---



# Regolamento scolastico ...





# Agenda scolastica





# Pagelle scolastiche

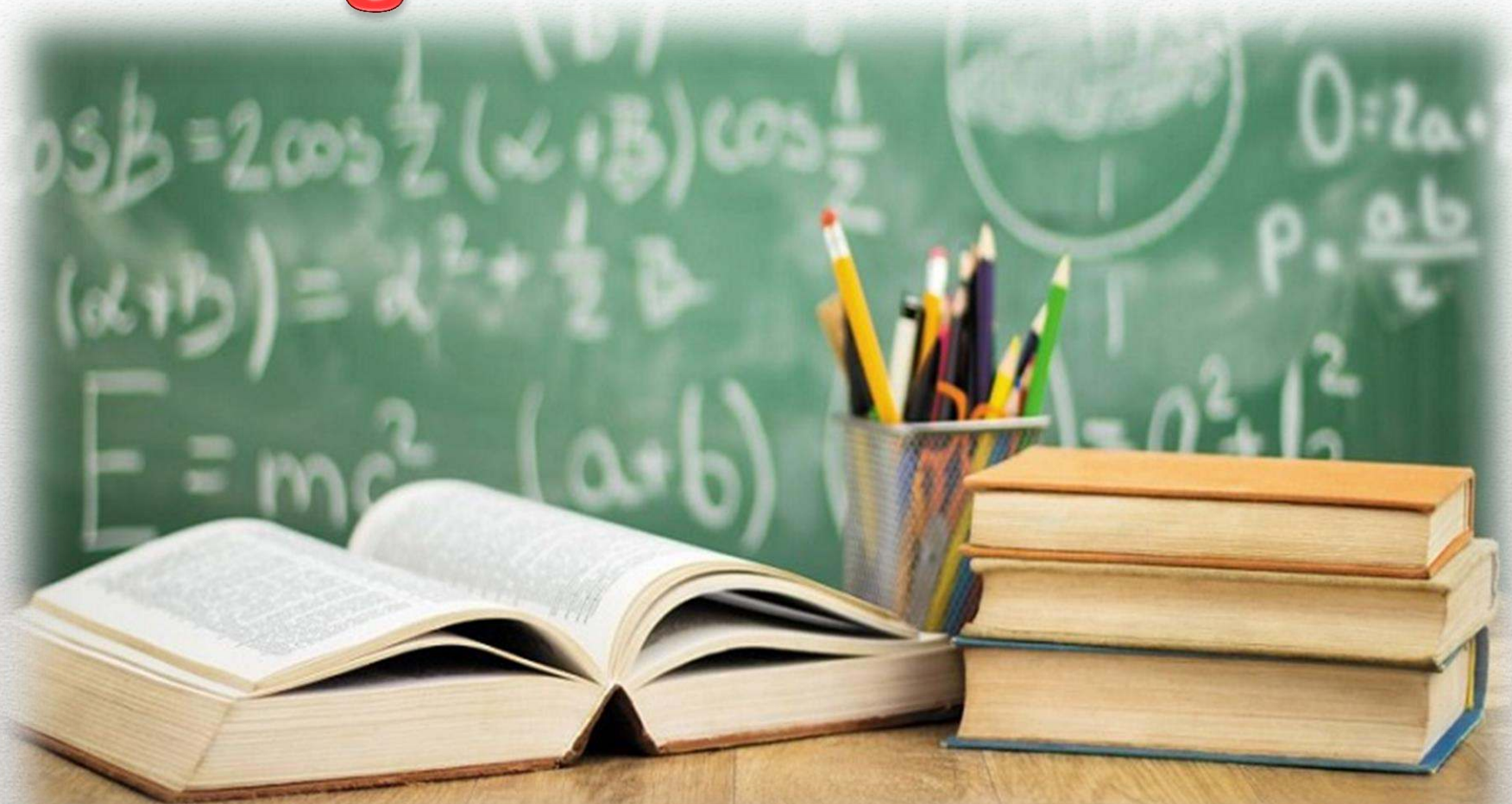





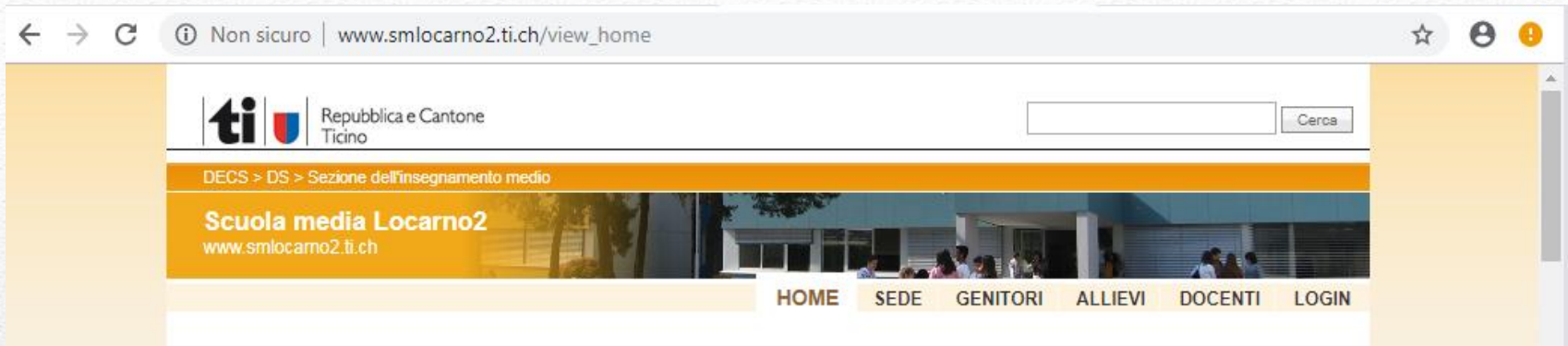

Website  
www.smlocarno2.sm.edu.ti.ch



**DOMANDE?**

